Domus, rivista fondata nel 1928 da Gio Ponti

Editore/Publisher Giovanna Mazzocchi Bordone

Domus
Via Achille Grandi 5/7 - 20089 Rozzano - Milano
Telefono (02) 824721 - Telex 313589 EDIDOM-I
Telefax (Gr. II e III CCITT), (02) 2844282 o 3498293

Editoriale Domus
Presidente: Giovanna Mazzocchi Bordone
Direttore generale / General manager:
Giuseppe Ferraris Mortarino
Direzione amministrativa / Business manager: Mario Negri
Direzione commerciale / Circulation director: Giorgio Persia
Direzione pubblicità / Advertisement manager: Claudio Lillini
Direzione p.r. e coordinamento pubblicità: Luciano Greggio

Domus Academy Edificio C1, Milano Fiori,
20090 Assago (MI), Telefono (02) 8244017/8/9.
I lettori residenti all'estero per l'inoltro rapido della corrispondenza possono indirizzare a: / Domus foreign readers may want to use also the following address:
Domus Casella Postale 96, CH-6512 Giubiasco TI

Distribuzione Italia / Circulation Italy
A&G Marco, Via Fortezza 27, 20126 Milano
Distribuzione estero / Circulation foreign countries
SIES, Via Chiossetto 18, 20122 Milano

Questo periodico è iscritto alla Federazione Italiana Editori Giornali

Associato all'Unione Stampa Periodica Italiana

© Copyright 1928 Editoriale Domus S.p.A., Milano - Spedizione in abbonamento postale Gruppo III/70

Per ogni articolo è possibile richiedere la stampa di un quantitativo minimo di 1000 estratti. Per il preventivo di spesa rivolgersi a: Editoriale Domus, Via Achille Grandi 5/7, 20089 Rozzano - Milano / Reprints of each article (minimum 1000 copies) may be ordered. Write for the estimate of cost to: Editoriale Domus, Via Achille Grandi 5/7, 20089 Rozzano - Milano (Italy).

Direttore Managing editor	Mario Bellini
Consulente del direttore Assistant editor	Vittorio Magnago Lampugnani
Art director	Italo Lupi
Redazione Editorial staff	*Redattori capo:* Alfredo Barberis e Marianne Lorenz *Architettura, interni, design:* Ermanno Ranzani, Marco Romanelli *Libri:* Gianmario Andreani *Rassegna:* Maria Cristina Tommasini *Itinerari:* Luigi Spinelli *Inviato speciale:* Pierre Restany
Tecnico grafico Graphic technician	Damiano La Rocca
Aiuto grafico Graphic assistant	Claudio Marchi
Segreteria Editorial secretaries	Maria Grazia Baro, Valeria Bonafè, Marina Conti
Archivio/Archive	Paolo Caruso

Hanno collaborato a questo numero / Contributors to this issue: E. Ass, Giovanni Anceschi, Stefano Andi, Annalisa Avon, Luca Basso Peressut, Giorgio Bersano, Antonello Boatti, Germano Celant, Francesco Collotti, Paolo Di Caterina, Giorgio Galletti, Paolo Giordano, Alberto Grimoldi, Salvatore Licitra, Gabriele Petrusch, Paolo Portoghesi, Elena Pontiggia, Renato Rizzi, Joseph Rykwert, Paolo Thea, Gianni Turchetta, Francesco Venezia, Cino Zucchi.
Fotografie di / Photographs by: Archivio Domus, Gianni Berengo Gardin, Mario Carrieri, Wolfgang Hoyt/Esto Photographics Inc., Mimmo Jodice, Georg Riha, Saporetti, Tim Street-Porter.
Traduzioni a cura di / Translations by: Margherita Crepax, Richard Dury, Albert Peter Gentili, Paul Goodrick, Paul Goodwin, Micaela Lipparini, Howard MacLean, Charles McMillen, Lella Ridenti Cassinari, Rodney Stringer.

Agenti regionali per la pubblicità
PIEMONTE (esclusa la provincia di Novara): Luciana Polcari, C.so Vittorio Emanuele II, 100, 10121 Torino, telefono (011) 543244
VENETO, FRIULI-VG E TRENTINO/ALTO ADIGE: Nicoletta Paperetti Mannucci, c/o Media Group, Via Matteotti 27, 35100 Padova, telefono (049) 39554-38017
LIGURIA: Alberto Ciomei, Via XXV Aprile 169b/c, 16030 Pieve Ligure, telefono (010) 3461092
EMILIA ROMAGNA E MARCHE: Publitarget, Via delle Lame 61/A, 40124 Bologna, telefono (051) 522365
TOSCANA E UMBRIA: Futura s.n.c., Via Buonvicini 21, 50132 Firenze, telefono (055) 573968/574396
LAZIO: Publintex srl, Via Tagliamento 25, 00198 Roma, telefono (06) 861948
CAMPANIA E ABRUZZO MOLISE: Publielle, Via L. Bellotti Bon 10, 00197 Roma, telefono (06) 875216/805690
PUGLIA: Giovanni Gigante-GP, Galleria Piazza Mazzini 35, 73100 Lecce, telefono (0832) 594074
Fotoriproduzioni: Newsele srl
Fotocomposizione e titoli: News/Clow
Stampa: Ripalta Industrie Grafiche, Cassina de' Pecchi

NUMERO 681 — **domus** — MARZO 1987
MONTHLY REVIEW OF ARCHITECTURE INTERIORS DESIGN ART

W

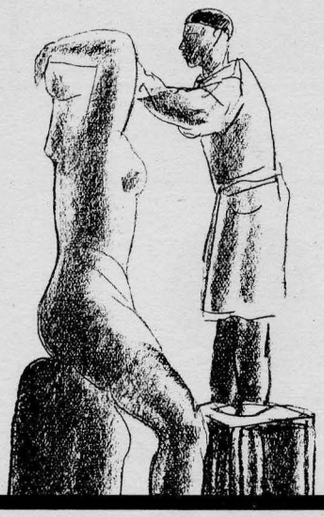

Mario Vellani-Marchi

«La Triennale», particolare (vedi saggio pp. 17-28).

X

Autore		Titolo	Luogo	Progettista	Fotografo
Mario Bellini	II	Progetto, disegno, segno, indizio			
ALBUM *Renato Izzo*	1	Progetto per il Parco di La Villette	*Parigi*	Peter Eisenman	
	4	Hans Poelzig (1864-1936)			
Paolo Portoghesi	5	Il doppio romano di uno studio fiorentino			
V.M. Lampugnani	7	Città immaginate			
Giovanni Anceschi	9	Il premio Firenze a Paul Rand			
Pierre Restany	10	Il pensiero «alato» di Marcello Pietrantoni			
U. Barbieri, E. Rodrigo	10	Urban Landscapes			
Marco Romanelli	12	City Restaurant	*Los Angeles*	Schweitzer-Kellen	Tim Street-Porter
Annalisa Avon	14	Bellotto, Canaletto, Visentini: Capricci e vedute			
Giuseppe Pagano	17	Struttura e architettura			
Joseph Rykwert	29	Due nuove case unifamiliari in Usa		Richard Meier	Wolfgang Hoyt
Francesco Venezia	46	Incidenti a reazione poetica			
F. Venezia, G. Petrusch	49	Sottosuolo napoletano: un rilievo critico			
Germano Celant	52	Un appartamento a Parigi	*Parigi*	Gaetano Pesce	Mario Carrieri
Alberto Grimoldi	64	La cultura del dettaglio architettonico: serramenti in legno			
Paolo Giordano	72	Progetti per Napoli			
	V	Libri/Books			
Paolo Di Caterina	XI	Itinerario Domus 31: Le cavità sotterranee e Napoli			
	XV	Calendario dei concorsi, dei congressi e delle mostre di architettura, design, arte			
		Speciale: Serramenti			